FORDONSMÄKLARNA

Land Rover Discovery

2.0 SD4 4WD HSE 7-SITS SE UTR

Årsmodell: 2017
Mätarställning: 10258 mil
Växellåda: Automat
Registreringsnummer: HKL890

Färg: OPALORANGE METALLIC
Drivmedel: Diesel
Fordonstyp: Suv
Drivhjul: Fyrhjulsdriven

- Varmt välkomna till oss på Fordonsmäklarna
- Available for export
- Ovan ser ni en fin välutrustad nyservad Land Rover Discovery 2.0 SD4 4WD HSE utrustad med bl.a Avtagbar dragkrok / Back och 360 kamera / Fjärrstyrd värmare och tidur / 7-sitsig / Meridian ljudsystem / Panoramatak / Luftfjädring / Head up display / Keyless go / Navigation / Adaptiv farthållare / Pdc fram och bak / Kylskåp / Elbaklucka / Isofix / 4-zons Klima / Ledljus / Rattpaddlar / Elinfällbara speglar / Rattvärme / Blåtand usb / Eluppvärmd framruta / Skyltavläsning / Filhållningsassistans / Dödavinkelvarning / Trötthetsvarning m.m
- EURO6
- Upp till 3-års garanti
- Vi byter in din bil
- Servicebok
- Finans fr 5098kr/mån
- Avbetalning från 0kr
- Svensksåld
- Navigator (GPS)
- Klimatanläggning 4 zoner
- Panoramatak glas
- USB
- Stereo
- Mobiltelefon Bluetooth
- 4WD
- Elspeglar
- Elstol förare med minne
- Elstol passagerare
- Elbaklucka
- Backkamera
- Farthållare
- Keyless
- Fjärrstyrt c-lås
- Färddator
- Multifunktionsratt
- Regnsensor
- PDC fram/bak
- Servostyrning
- Sidoairbag
- Stolvärme fram
- Yttertemperaturmätare
- Sommardäck på Lm-fälgar
- Carfax protokoll
- Årsskatt 4231kr
- Bränsleförbrukning Blandad 6.3L/100km
- Bränsleförbrukning Landsväg 5.5L/100km
- Res för feltryck
- Välkommen till Fordonsmäklarna i
- Bromma Ulvsundavägen 140 vid Kakeldax!
- Öppet alla dagar i veckan
- Bilens registreringsnummer: HKL890

- Ledtrålkastare
- Skinnklädsel
- Avtagbar dragkrok
- Parkeringsvärmare
- Airbag förare/passagerare
- Isofix
- Antisladdsystem
- Antispinn
- Elhissar fram och bak

FORDONSMÄKLARNA

FORDONSMÄKLARNA

FORDONSMÄKLARNA

FordonsMäklarna

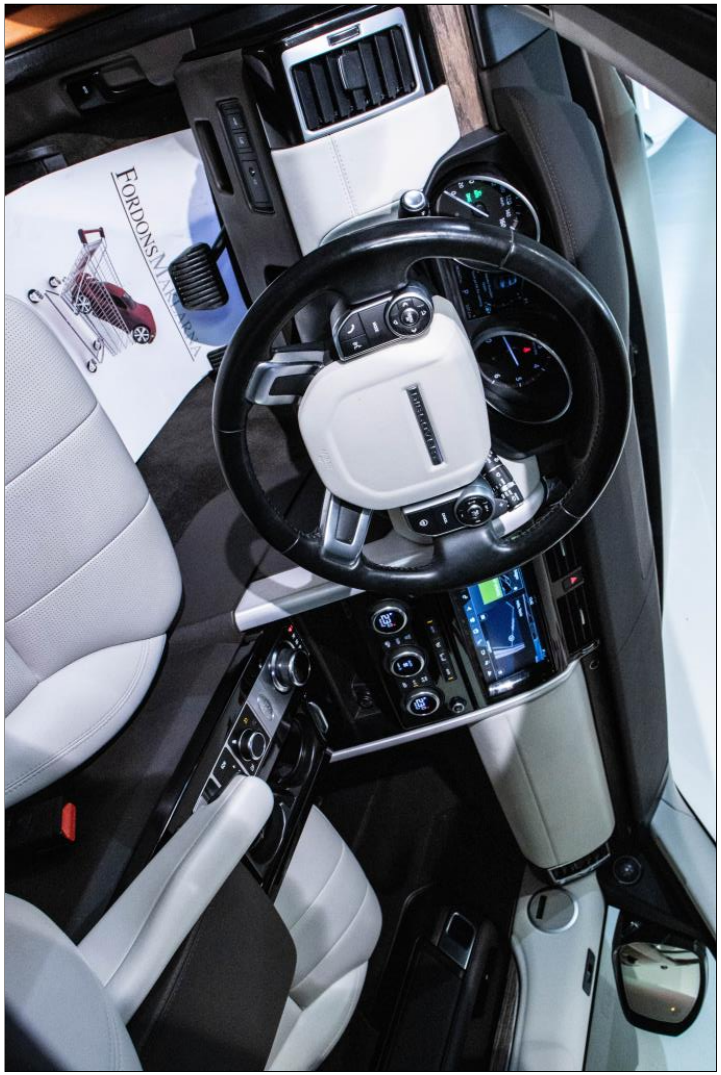

FordonsMäklarna

FordonsMäklarna

FORDONSMÄKLARNA

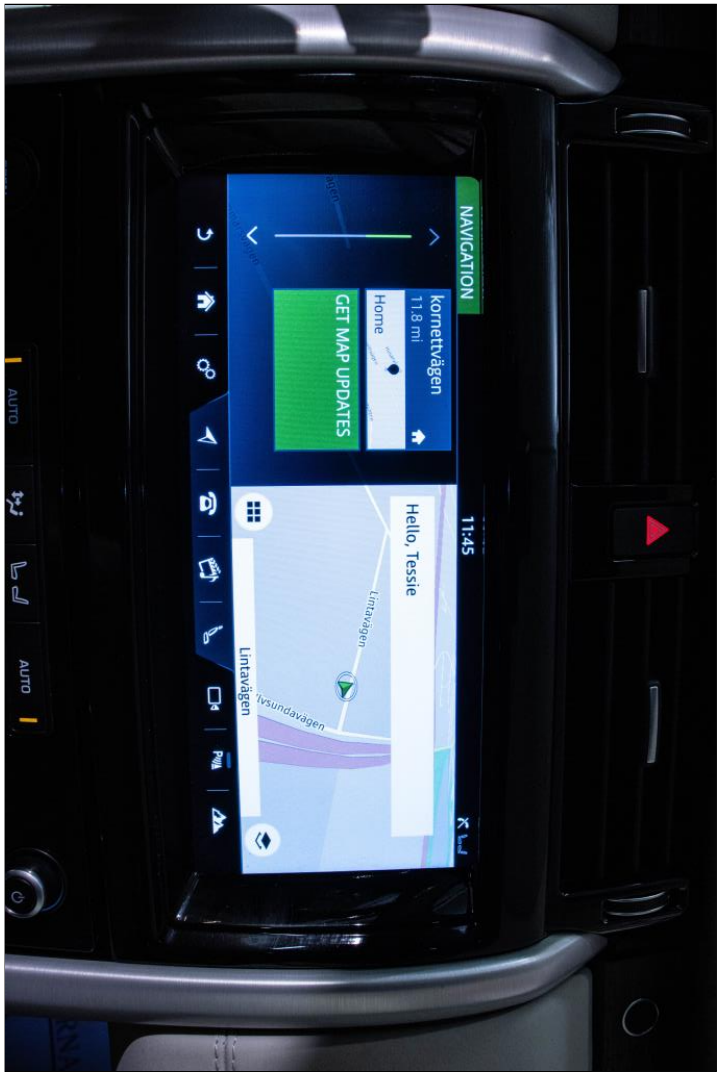

FORDONSMÄKLARNA

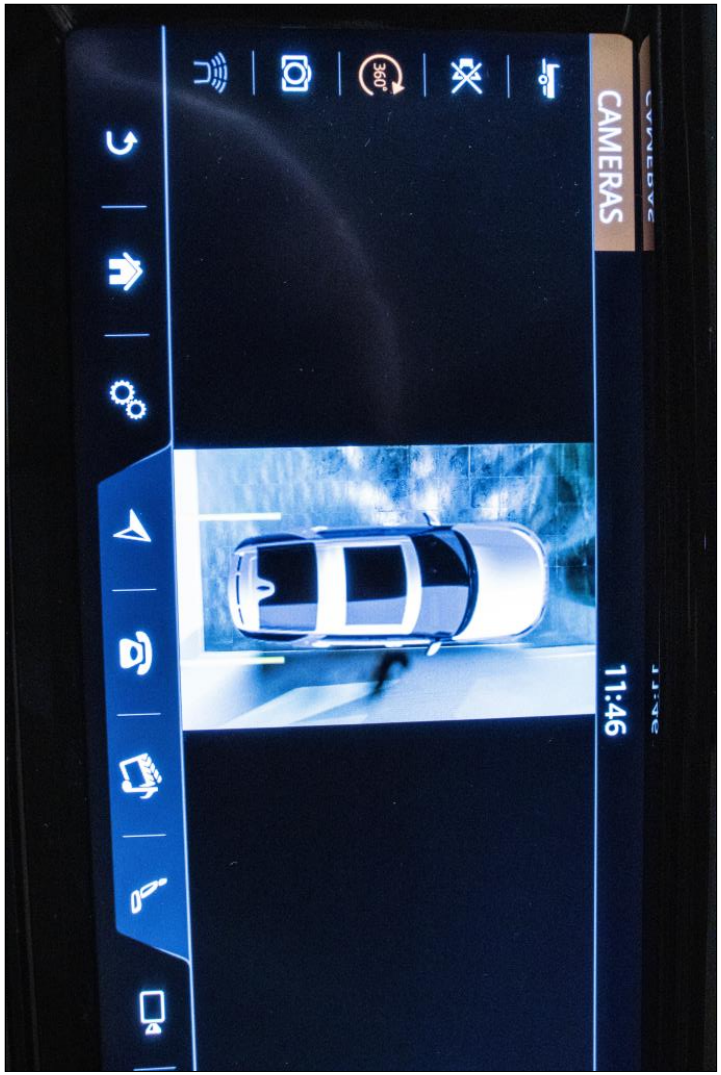

FORDONSMÄKLARNA

FordonsMäklarna

FordonsMäklarna

FordonsMäklarna

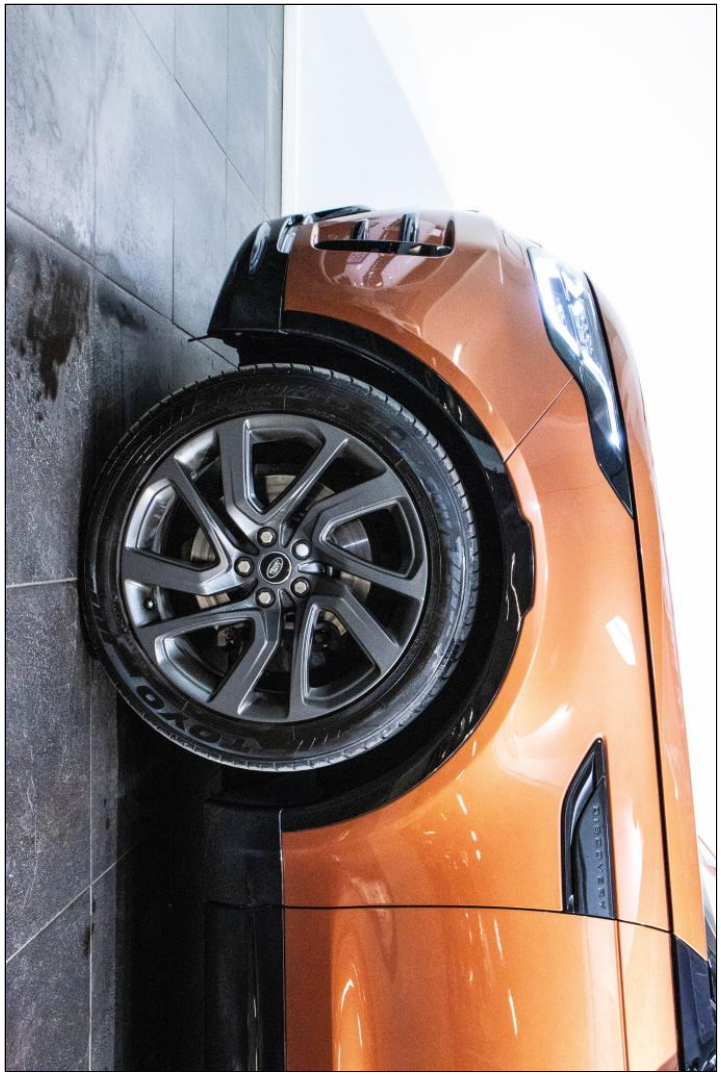

FORDONSMÄKLARNA

FordonsMäklarna

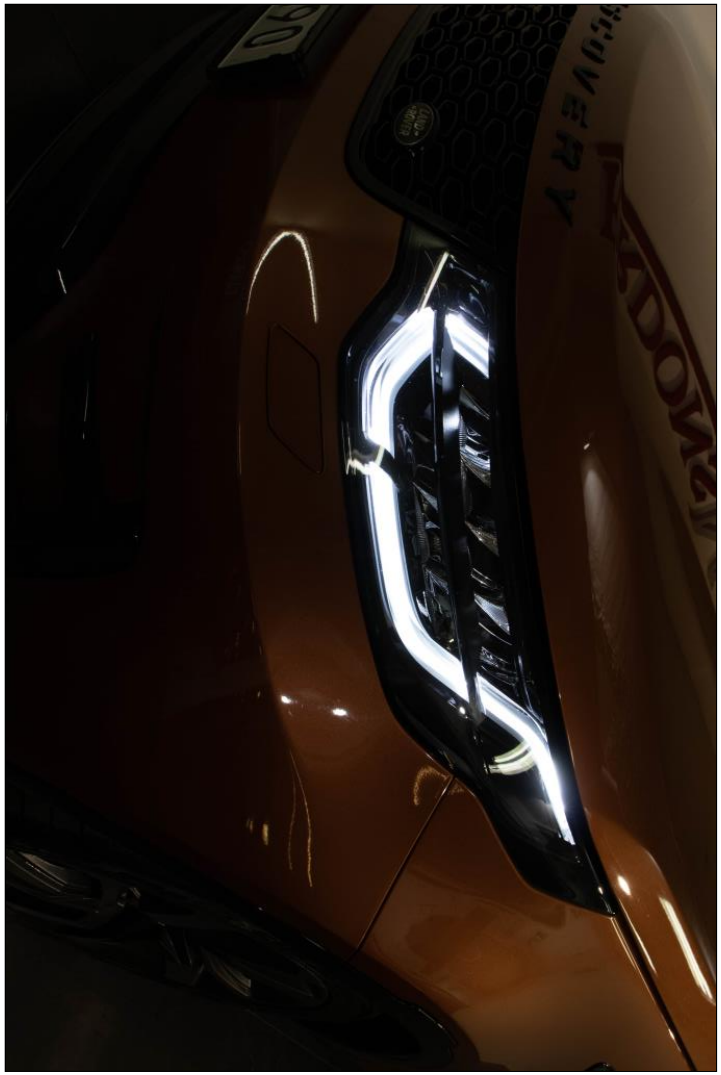

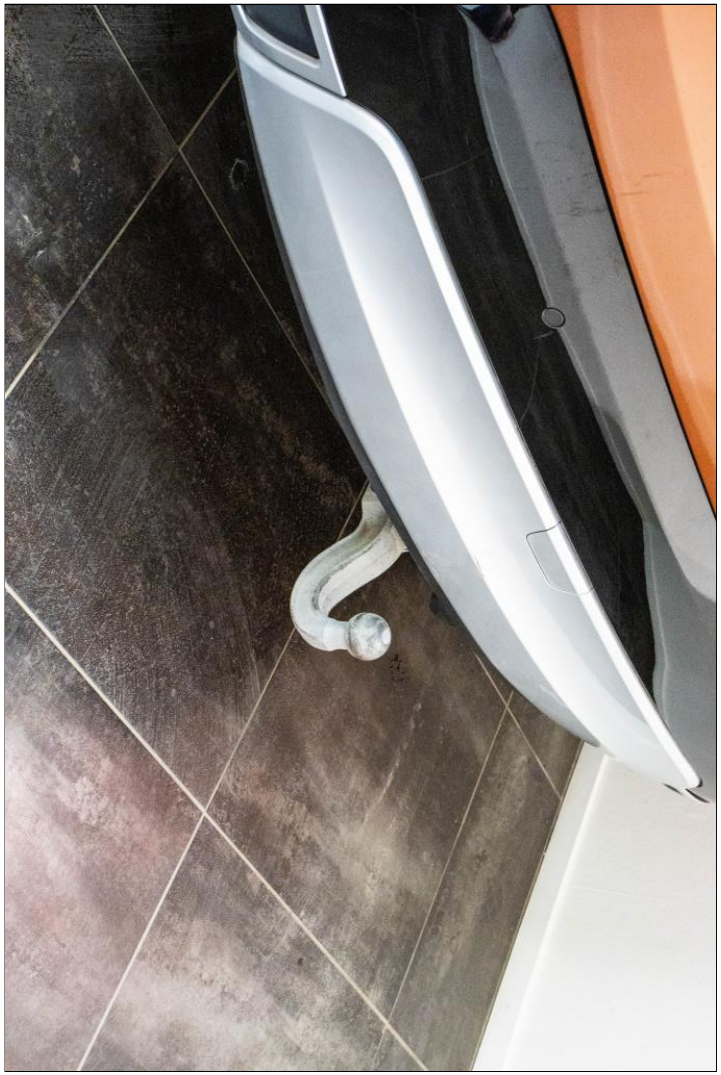

FordonsMäklarna