FORDONSMÄKLARNA

Goes PREDATOR 110CC

NYA MODELLEN

Årsmodell: 2020
Mätarställning: 0 mil
Växellåda: Automat
Registreringsnummer: KUL55U

Färg: VIT/SVART/ORANGE
Drivmedel: Diesel
Fordonstyp: ATV
Drivhjul: Tvåhjulsdriven

- Den ultimata presenten till de lite äldre barnen! En barnfyrhjuling på 110cc med elstart belysning och backväxel. Rekommenderas från ca 8år. Gasen går att justera efter körförmåga. Går ej att registera för trafik på allmän väg. Finns även som 70 cc för de lite yngre barnen. För att säkerställa lagerstatus så ring innan ni kommer in!
- Nya 110cc Predator New EDT
- Häftig design med ett robust chassi
- Fyrtaktsmotor samt automat med F-N-B
- Info: Motor: 110cc 1 cylindrig 4-takt Effekt: 6.8HK vid 8000 varv Vidmoment: 7.2 NM vid 5000 varv Bränslesystem: Förgasare. Bränsle: Min 95 oktan blyfri. Elstart. Hjulupphängning: Fram: Dubbla A-armar med dubbla stötdämpare. Bak: Swing med stötdämpare. Bromsar: Fram: Dubbla skivor. hydrauliska Bak: Enkel skiva. Sitthöjd: 61.5 cm Hjulbas: 90 cm. Vikt: 94.5 kg Garanti: 6 månaders fabriksgaranti Färg: Vit med svart/orange detaljer Mått: Längd: 1 360 mm
Bredd: 870 mm Höjd: 910 mm Sitthöjd: 615 mm Hjulbas: 900 mm
Markfrigång: 90 mm Vikt: 94.5 kg Tankvolym: 2.1 liter.

FORDONSMÄKLARNA

FordonsMäklarna

FORDONSMÄKLARNA

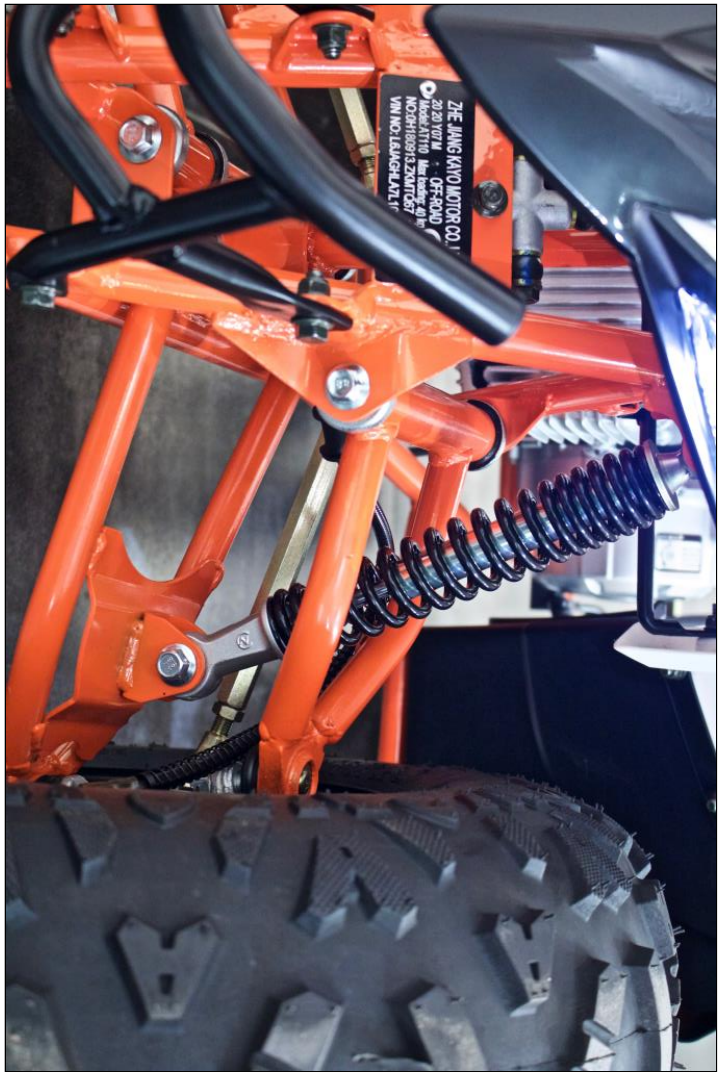

FordonsMäklarna

FordonsMäklarna

FordonsMäklarna

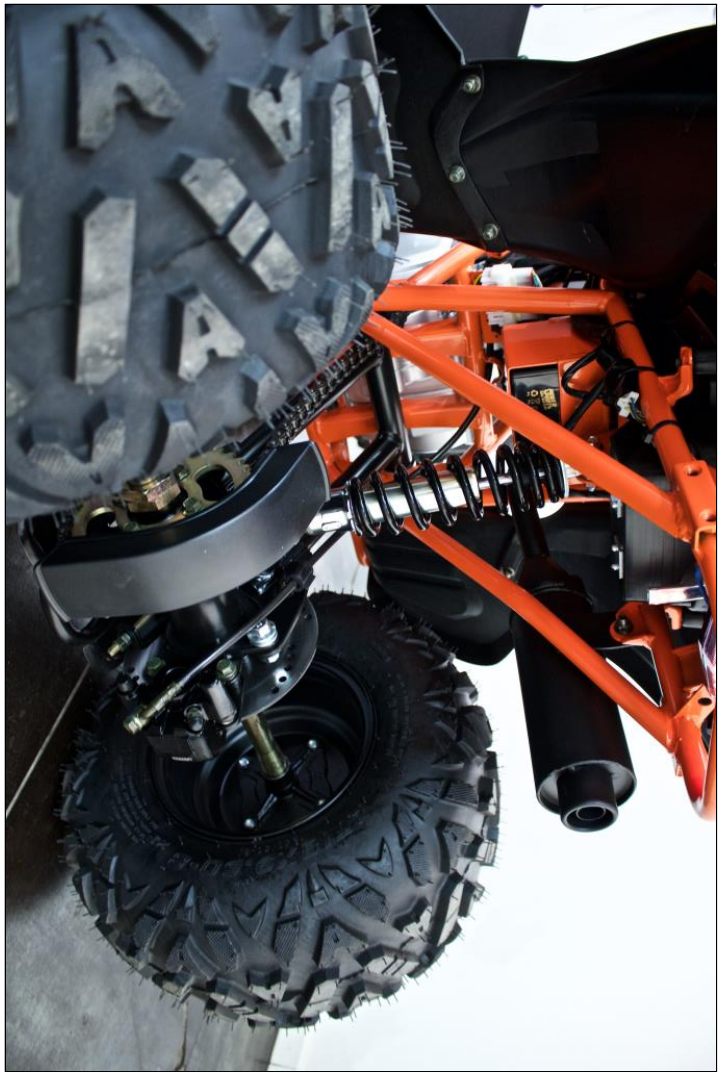

FORDONSMÄKLARNA