FORDONSMÄKLARNA

HYUNDAI i10

1.0 ESSENTIAL 1-ÄGARE CARPLAY RATTVÄRME OMGÅENDE LEVERANS!

Årsmodell: 2020
Mätarställning: 2800 mil
Växellåda: Manuell
Registreringsnummer: LSU611

Färg: PHANTOM BLACK PEARL
Drivmedel: Bensin
Fordonstyp: Halvkombi
Drivhjul: Tvåhjulsdriven

- Ovan ser ni en välvårdad nyserad Hyundai i10 1.0 Essential med 1 ägare Leasbar samt nybilsgaranti tom 2025-06-24! Finansiering från 1390 kr
- Bränsleförbrukning blandad körning 0
- 44 per mil
- Ac Luftkonditionering (manuell)
- Euro6
- Belyst bagageutrymme
- Bluetooth med röstigenkänning
- Dörrhandtag lackerade i bilens färg
- ElfönsFterhissar fram med autofunktion förare
- Elmanövrerade och uppvärmda yttre backspeglar
- Fjärrstyrt centrallås
- Värme i framsäten
- Värme i ratt
- Förarsäte justerbart i höjdled
- Högtalare bak
- Invändiga dörrhandtag i mörk metallook
- Läderklädd ratt
- Läderklädd växelspaksknopp
- Multifunktionsratt
- Solskydd med make-up-spegel
- Utvändiga backspeglar lackerade i bilens färg
- 12v-uttag fram
- 2 högtalare fram
- 8" pekskärm med Apple Carplay
- 6 krockkuddar
- 60/40 delat/fällbart baksäte
- abs+esc+hac
- Däcklagningskit
- Däcktrycksensor
- eCall
- Elmanövrerade fönsterhissar fram
- Farthållare
- Välkommen till Fordonsmäklarna i
- Sollentuna Bollstanäsvägen 1
- KOM Köpcentrum
- Öppet alla dagar i veckan
- Öppettider: Mån-Fre 10-19. Lör 10-17 Sön 11-17 Bilens regnr:LSU61X

FordonsMäklarna

FordonsMäklarna

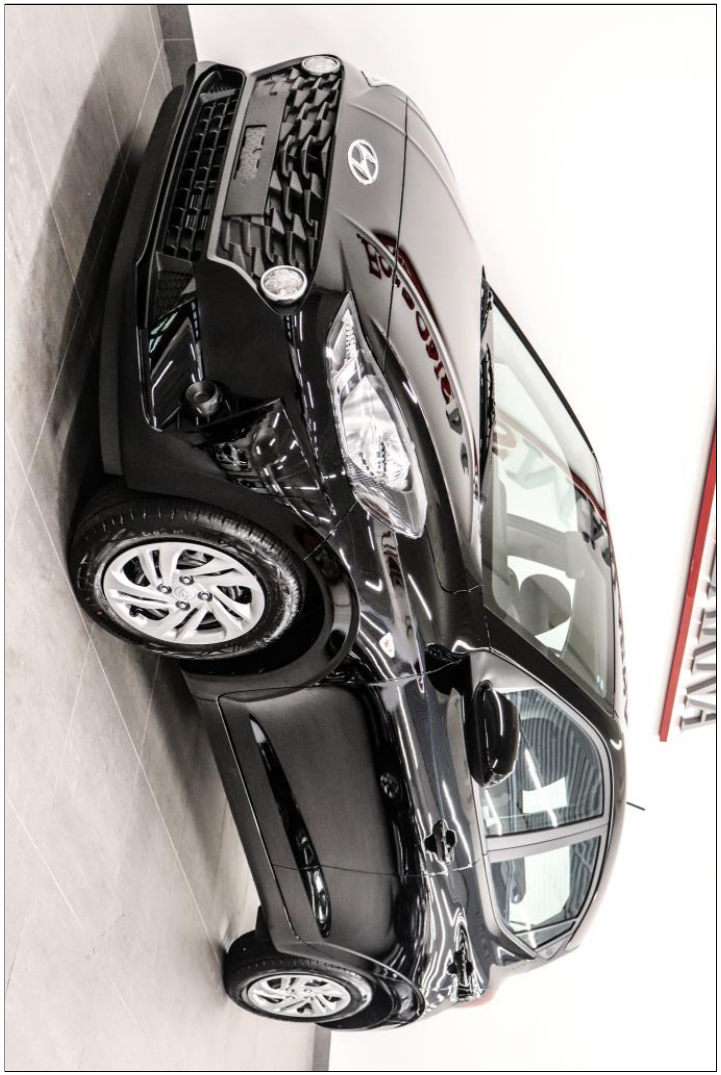

FordonsMäklarna

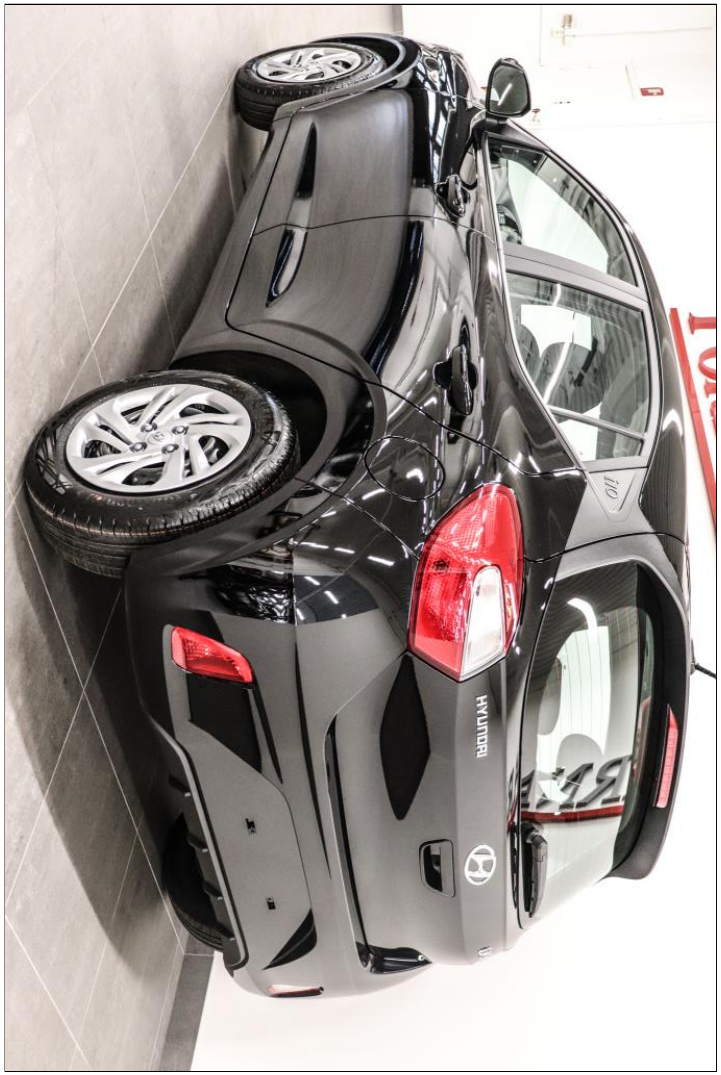

FordonsMäklarna

FordonsMäklarna

FordonsMäklarna

FordonsMäklarna

FordonsMäklarna

FordonsMäklarna

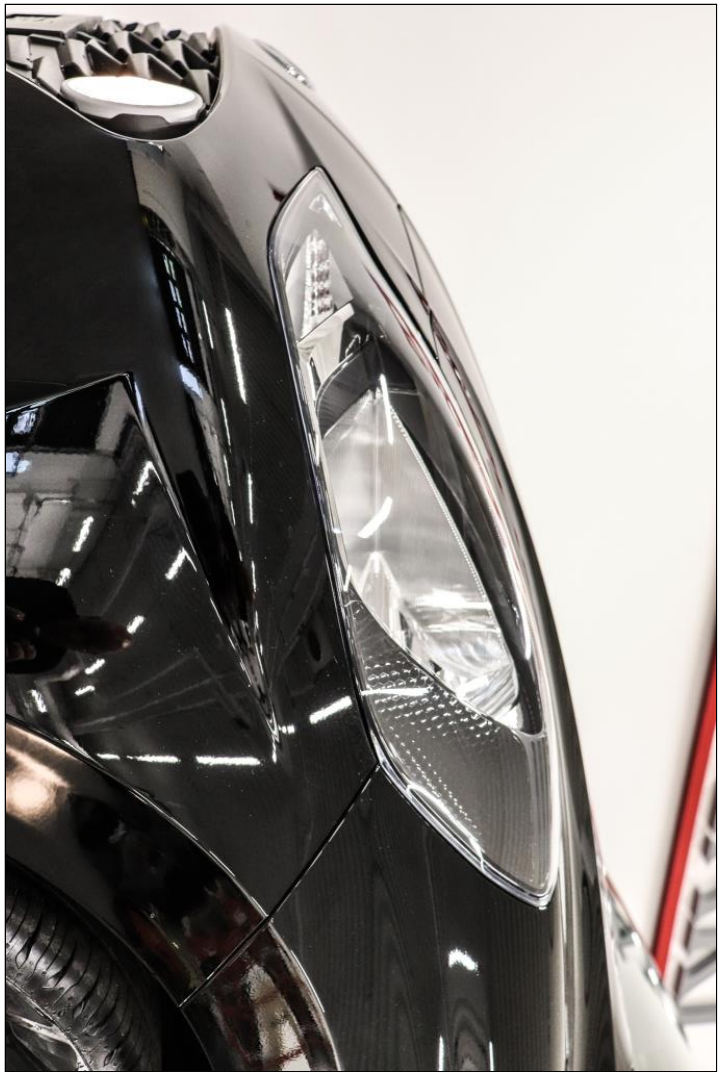

FordonsMäklarna