FORDONSMÄKLARNA

Mercedes-Benz VITO

MIXTO 119 CDI 4X4 5-SITS VÄRMARE DRAG

Årsmodell: 2022
Mätarställning: 8166 mil
Växellåda: Automat
Registreringsnummer: FNB76W

Färg: GRÅMETALLIC
Drivmedel: Diesel
Fordonstyp: Minivan
Drivhjul: Fyrhjulsdriven

- Varmt välkomna till oss på Fordonsmäklarna
- Nu har du chansen att lägga vantarna på en riktigt mångsidig och välutrustad Mercedes Mixto 119 CDI med fyrhjulsdrift (4MATIC) – perfekt för både arbete och fritid
- EURO6
- Upp till 3-års garanti
- Vi byter in din bil
- Den här bilen går att Leasa
- Finans fr 6606kr/mån
- Svensksåld
- Komplett ifylld servicebok
- Navigator (GPS)
- Comfortline
- Klimatanläggning 2 zoner
- Aux
- USB
- Mobiltelefon Bluetooth
- Digitalradio DAB
- Mellanvägg med fönster
- Dödavinkel assistent
- Parkeringspaket
- Dragkrok
- 4WD
- Xenonstrålkastare
- Skinnklädsel
- Parkeringsvärmare
- Airbag förare/passagerare
- Isofix
- Antisladdsystem
- Antispinn
- Elhissar fram och bak
- Elspeglar
- Backkamera
- Farthållare
- Fjärrstyrt c-lås
- Multifunktionsratt
- Regnsensor
- Pdc Parkeringshjälp bak
- Servostyrning
- Stolvärme fram
- Yttertemperaturmätare
- Sommardäck på Lm-fälgar
- Vinterhjul på Lm-fälgar ingår
- Carfax protokoll
- Bränsleförbrukning Blandad 0.81L/100km
- Välkommen till Fordonsmäklarna i Bromma Ulvsundavägen 140
- Bilens registreringsnummer:FNB76W

FORDONSMÄKLARNA

FORDONSMÄKLARNA

FordonsMäklarna

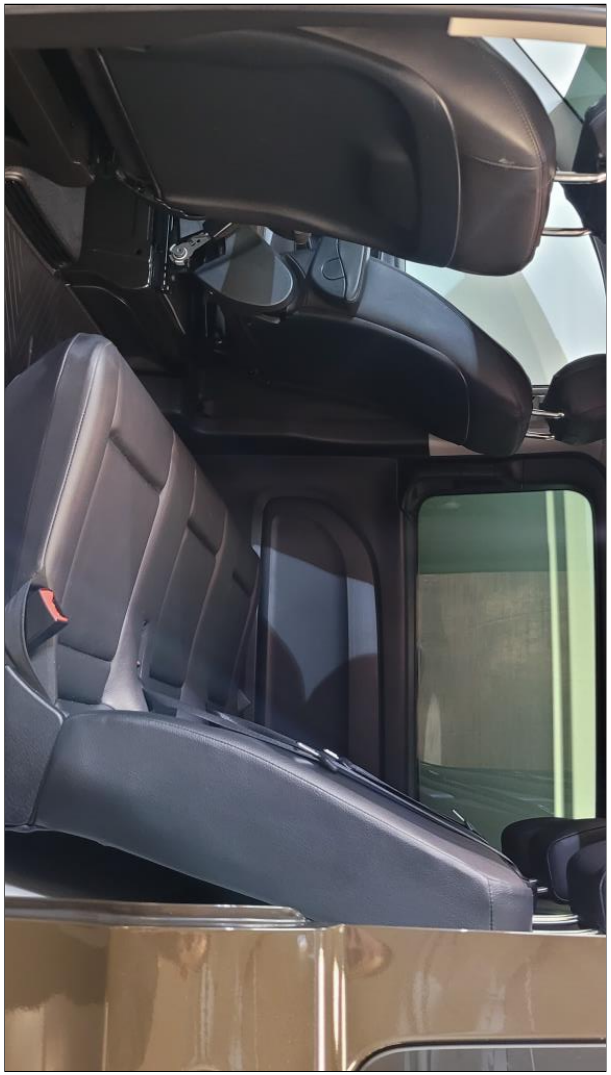

FordonsMäklarna

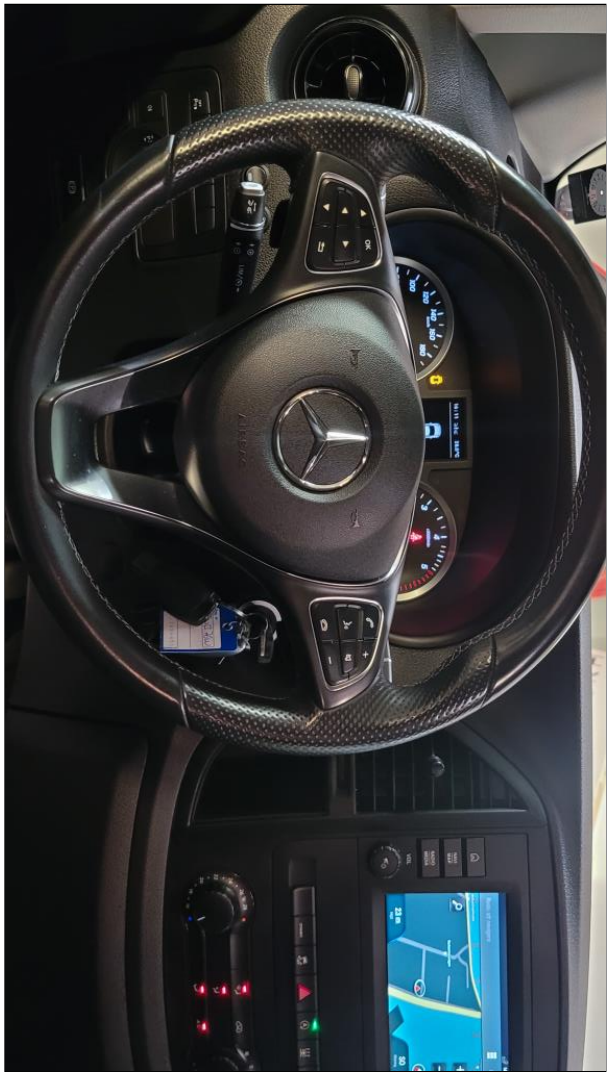

FORDONSMÄKLARNA
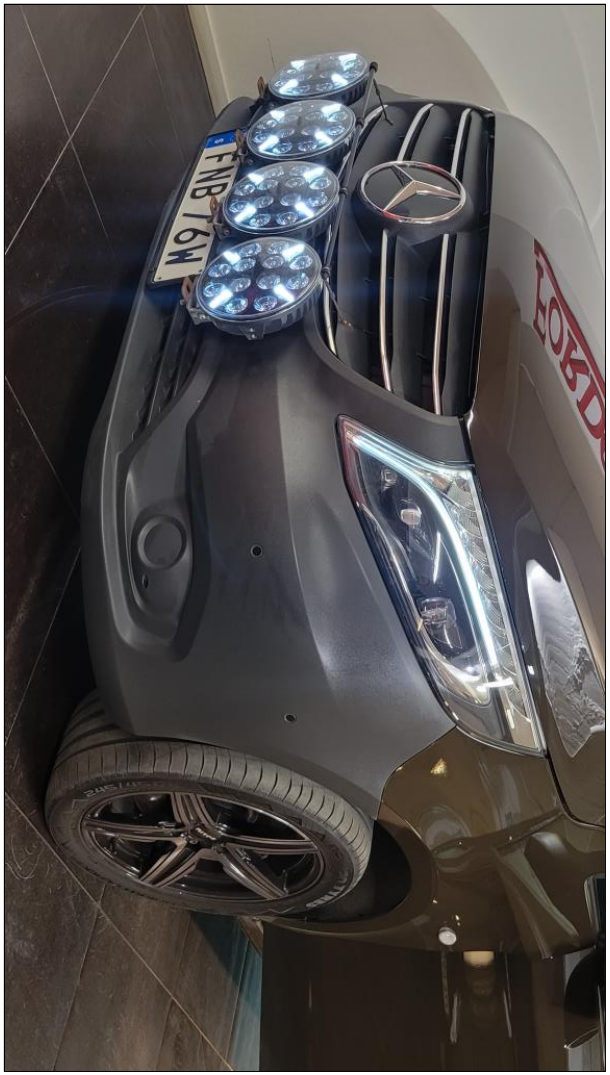
FORDONSMÄKLARNA