FORDONSMÄKLARNA

# Land Rover RANGE ROVER SPORT

## 3.0 SDV6 306HK HSE PANORAMA

Årsmodell: 2016
Mätarställning: 20100 mil
Växellåda: Automat
Registreringsnummer: JFC470

Färg: SVARTMETALLIC
Drivmedel: Diesel
Fordonstyp: Suv
Drivhjul: Fyrhjulsdriven

- Varmt välkomna till oss på Fordonsmäklarna
- Ovan ser ni en Land Rover Range Rover Sport SDV6 med väldokumenterad servicehistorik hos British Motor group
- EURO6
- Upp till 3-års garanti
- Självklart byter vi in din nuvarande bil om så önskas
- Svensksåld
- Komplett ifylld servicebok
- Klimatanläggning 2 zoner
- Panoramatak glas
- Navigation
- CD-stereo
- Aux
- USB
- Mobiltelefon Bluetooth
- Larm
- Dödavinkelvarnare
- 4WD
- Xenonstrålkastare
- Skinnklädsel
- Dragkrok
- Bränslevärmare med fjärrkontroll
- Airbag förare/passagerare
- Isofix
- Antisladdsystem
- Antispinn
- Elhissar fram och bak
- Elspeglar
- Elstol förare med minne
- Elstol passagerare
- Elbaklucka
- Backkamera
- Farthållare
- Fjärrstyrt c-lås
- Färddator
- Multifunktionsratt
- Regnsensor
- PDC fram/bak
- Servostyrning
- Sidoairbag
- Stolvärme fram samt bak
- Rattvärme
- Yttertemperaturmätare
- Åretruntdäck på Lm-fälgar
- Carfax protokoll
- Bränsleförbrukning Blandad 0.7L/10km
- Välkommen till Fordonsmäklarna i Sollentuna Bollstanäsvägen 1 KOM Köpcentrum
- Öppet alla dagar i veckan
- (Att låna kostar pengar! Om du inte kan betala tillbaka skulden i tid riskerar du en betalningsanmärkning. Det kan leda till

svårigheter att få hyra bostad teckna abonnemang och få nya lån. För stöd vänd dig till budget- och skuldrådgivningen i din kommun. Kontaktuppgifter finns på konsumentverket.se)

FORDONSMÄKLARNA

FordonsMäklarna

# FordonsMäklarna

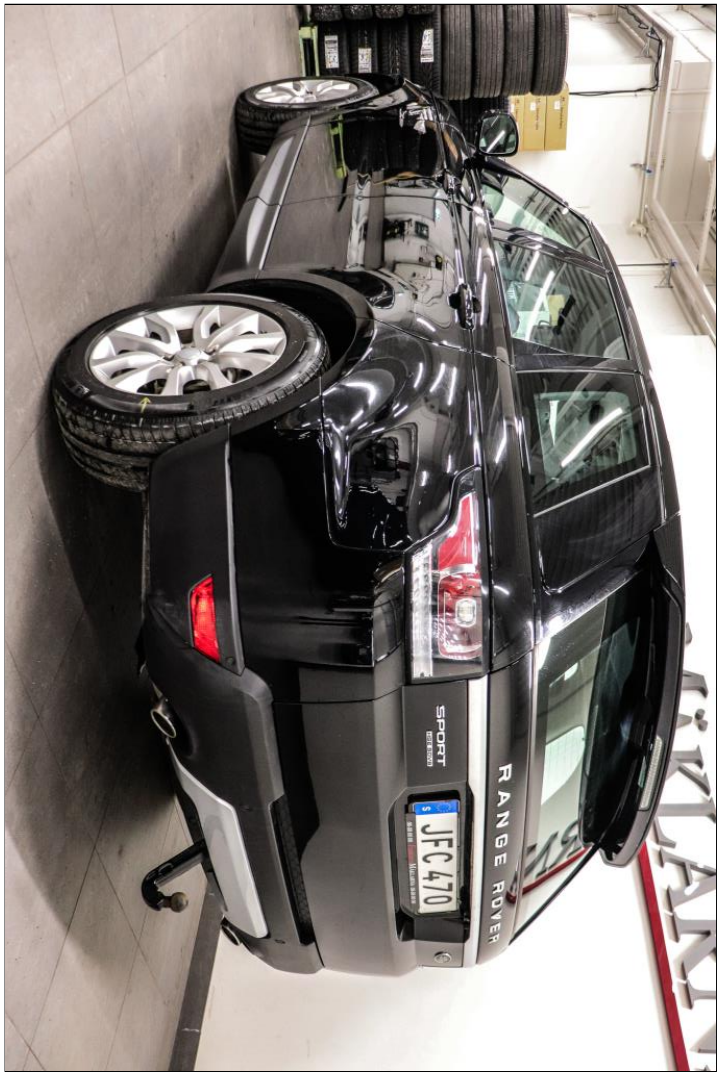

# FordonsMäklarna

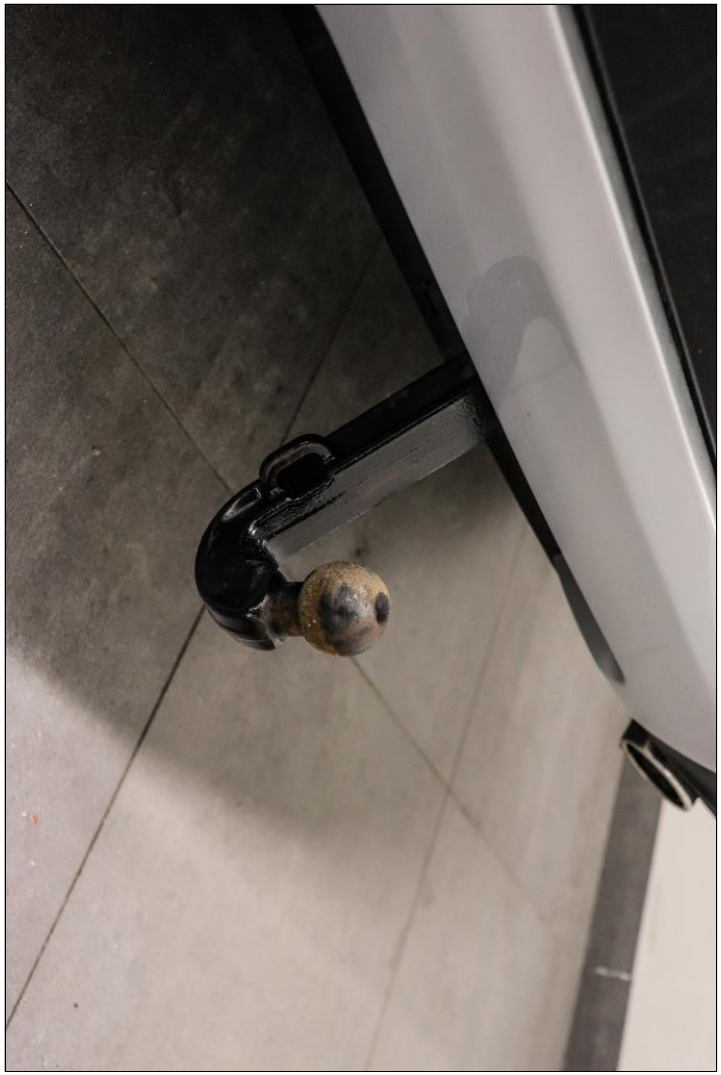

# FordonsMäklarna

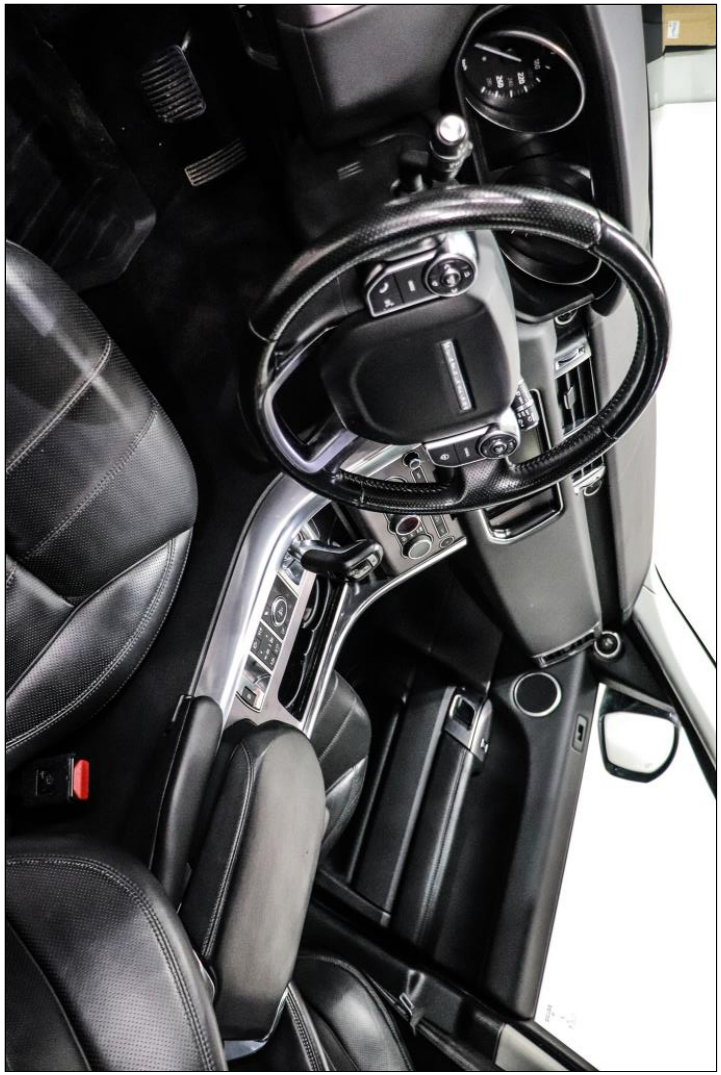

# FordonsMäklarna

# FORDONSMÄKLARNA

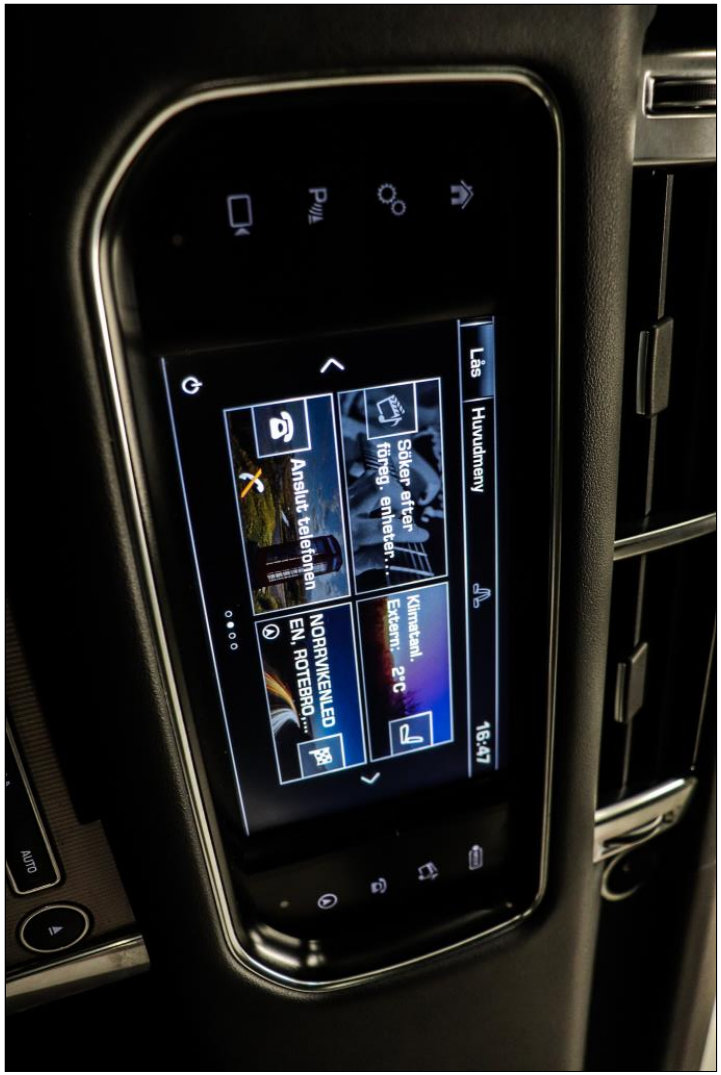

# FORDONSMÄKLARNA

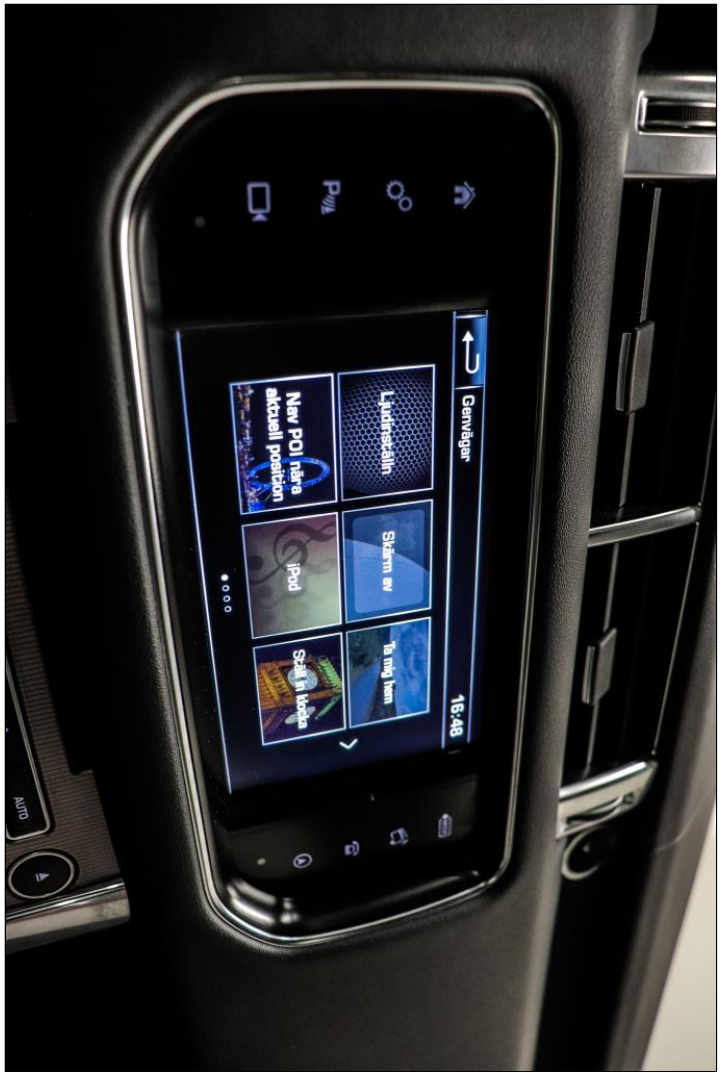

# FordonsMäklarna

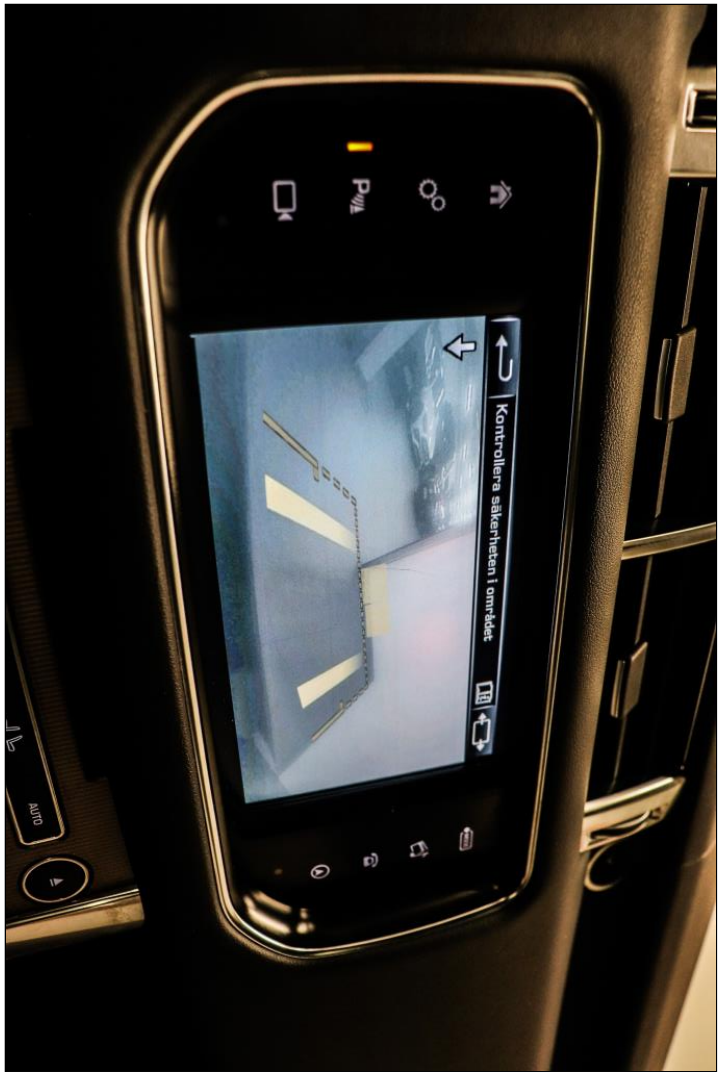

# FORDONSMÄKLARNA

# FordonsMäklarna

# FordonsMäklarna

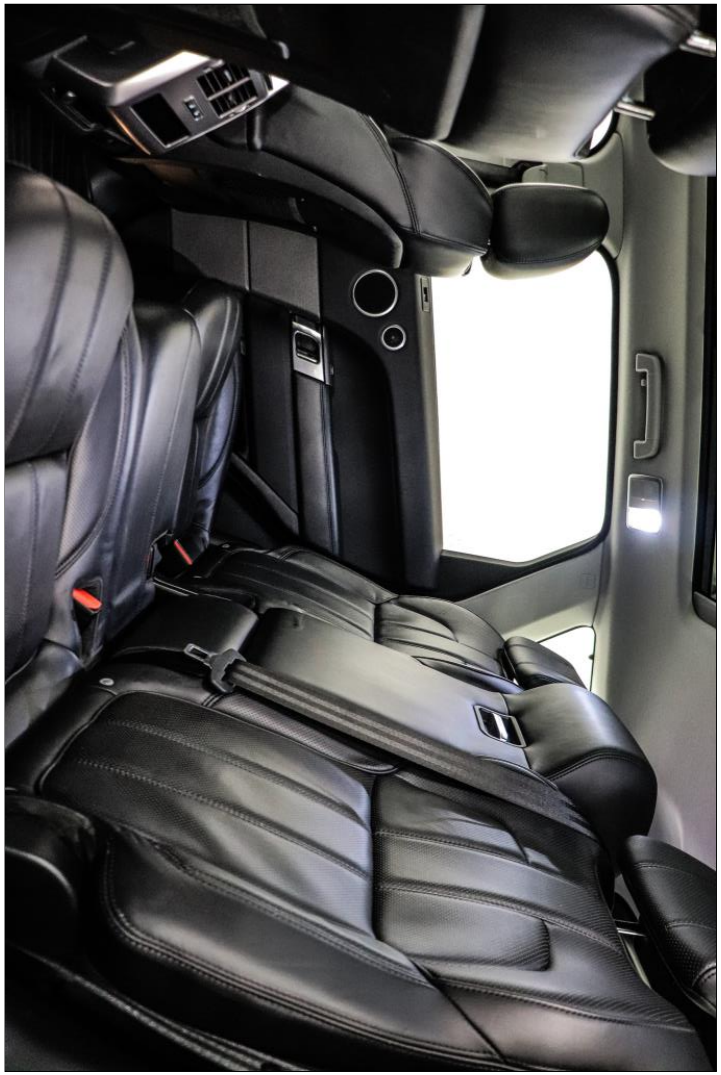

# FordonsMäklarna