FORDONSMÄKLARNA

Land Rover RANGE ROVER

4.4 SDV8 4WD VÄRMARE DRAG S+V

Årsmodell: 2016
Mätarställning: 10813 mil
Växellåda: Automat
Registreringsnummer: YFD022

Färg: GRÅMETALLIC
Drivmedel: Diesel
Fordonstyp: Suv
Drivhjul: Fyrhjulsdriven

- Varmt välkomna till oss på Fordonsmäklarna
- EURO6
- Upp till 3-års garanti
- Ovan ser du en Svensksåld SDV8 Med BLACK PACK bilen har elektronisk dragkrok Bränsledriven motorvärmare med fjärr på bilderna syns vinterhjulen till bilen ingår 22 Tums sommarhjul Seven Split Spoke Black fälgar bilen har Massage i framstolar TV samt Panoramaglastak och Kylskåp i mittkonsoll
- Bilens Nypris utan vinterhjul 1469000kr
- Utökat Läderpaket
- Vi byter in din bil
- Servicebok
- Finans fr 5305kr/mån
- Svensksåld
- Klimatanläggning 2 zoner
- Panoramatak glas
- CD-stereo
- Aux
- USB
- Mobiltelefon inbyggd
- Larm
- Bi-xenonstrålkastare
- Luftfjädring
- 4WD
- 360 Kamera
- Antisladdsystem
- Antispinn
- Elhissar fram och bak
- Elspeglar
- Elstol förare med minne
- Elstol passagerare
- Elbaklucka
- Backkamera
- Farthållare
- Keyless
- Fjärrstyrt c-lås
- Färddator
- Aut avbländande innerbackspegel
- Multifunktionsratt
- Aluminiumpaneler
- Regnsensor
- PDC fram/bak
- Servostyrning
- Sidoairbag
- Stolvärme fram
- Stolvärme bak
- Yttertemperaturmätare
- Sommardäck på Lm-fälgar
- Vinterhjul medföljer utan kostnad!
- Carfax protokoll
- Bränsleförbrukning Blandad 0.84L/10km
- Välkommen till Fordonsmäklarna i Sollentuna

FordonsMäklarna

- Eluppvärmd vindruta
- Broms-assistans
- Rattvärme
- ventilerad Ventilerad Skinnklädsel
- Elektronisk Dragkrok
- Bränslevärmare med fjärrstyrning
- Airbag förare/passagerare
- Isofix

Bollstanäsvägen 1 KOM Köpcentrum

- Öppet alla dagar i veckan
- Bilens registreringsnummer: YFD022
- (Att låna kostar pengar! Om du inte kan betala tillbaka skulden i tid riskerar du en betalningsanmärkning. Det kan leda till svårigheter att få hyra bostad teckna abonnemang och få nya lån. För stöd vänd dig till budget- och skuldrådgivningen i din kommun. Kontaktuppgifter finns på konsumentverket.se)

FORDONSMÄKLARNA

FordonsMäklarna

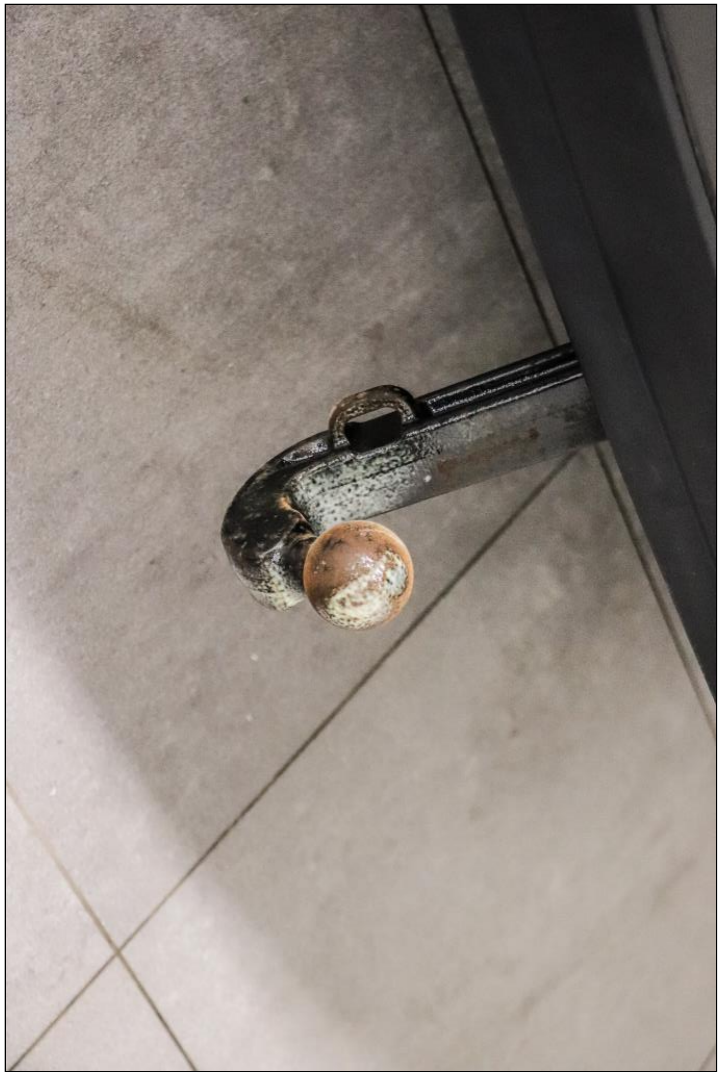

FORDONSMÄKLARNA

FordonsMäklarna

FordonsMäklarna

FordonsMäklarna

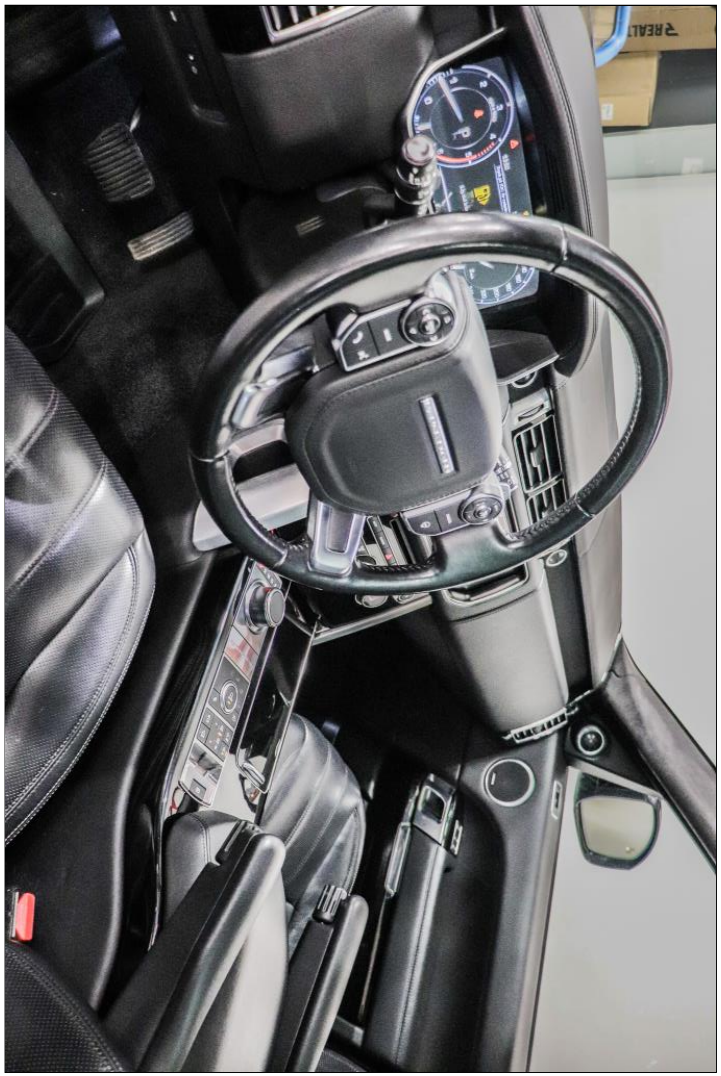

FordonsMäklarna

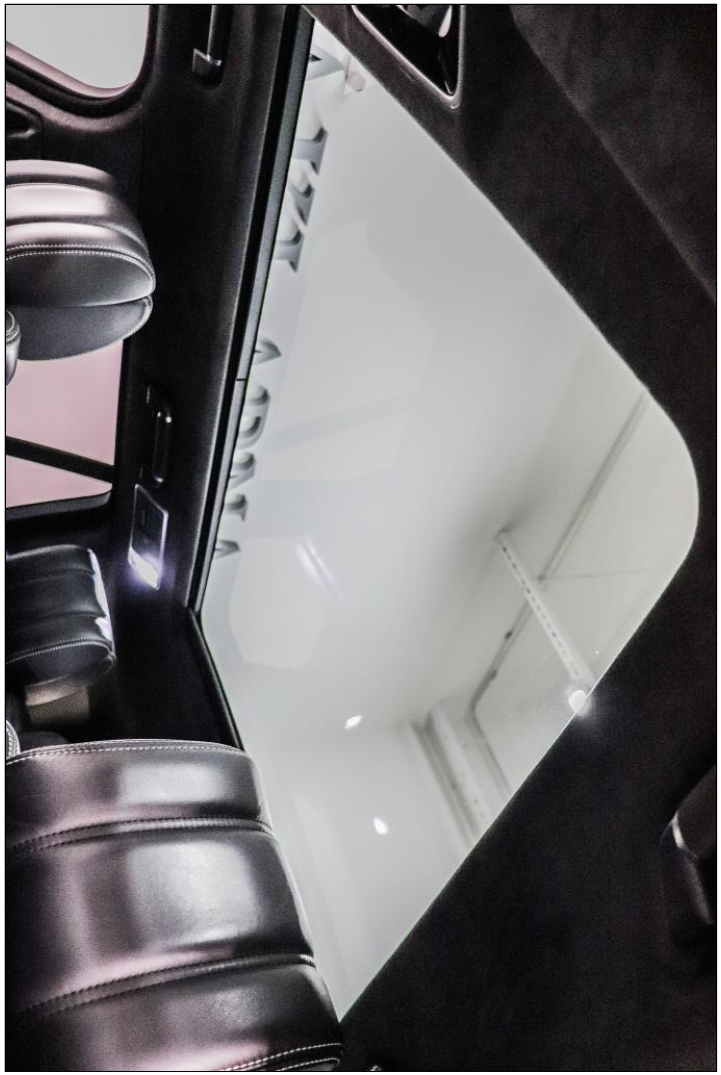

FordonsMäklarna

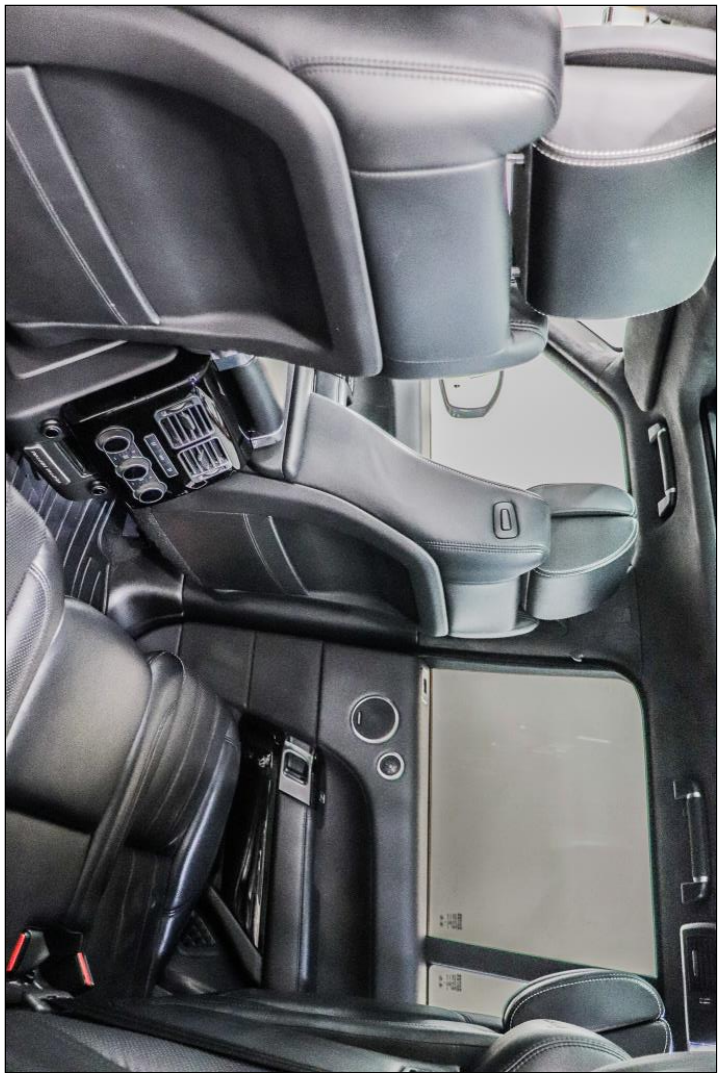

FordonsMäklarna

FordonsMäklarna

FordonsMäklarna

FordonsMäklarna

FORDONSMÄKLARNA

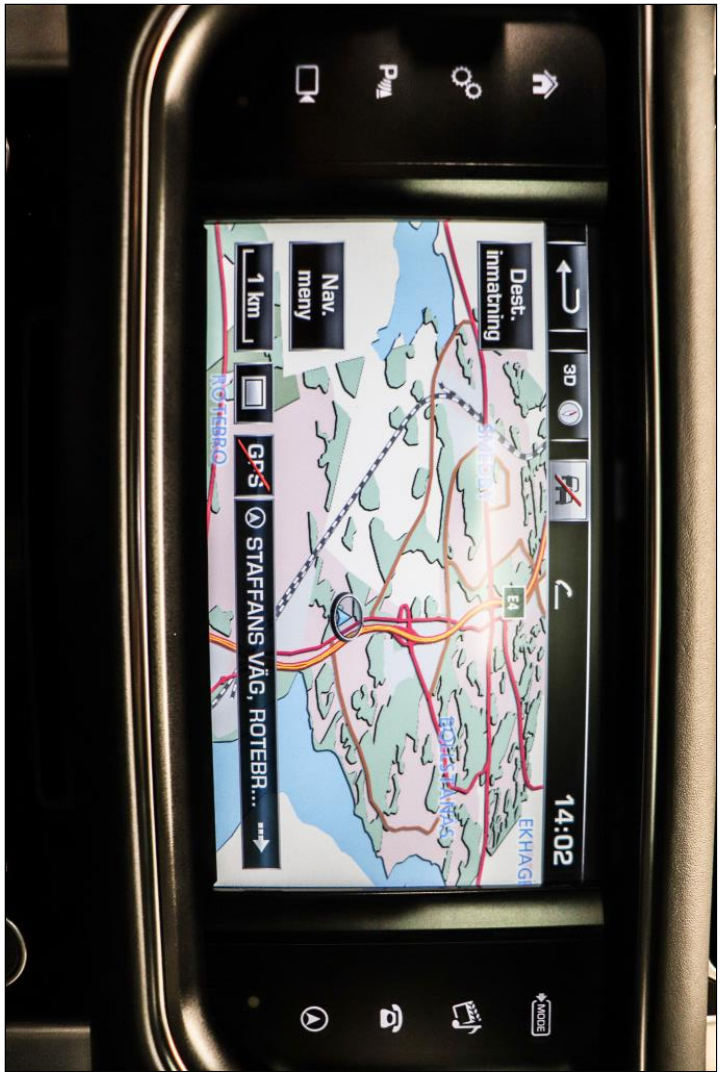

FordonsMäklarna

FordonsMäklarna

FordonsMäklarna