FORDONSMÄKLARNA

GMC SIERRA

1500 DENALI CREW CAB 6.2 V8 4WD FLAKLOCK LEASEBAR

Årsmodell: 2014
Mätarställning: 18223 mil
Växellåda: Automat
Registreringsnummer: XLZ544

Färg: BLÅ METALLIC
Drivmedel: Bensin
Fordonstyp: Transportbil - Flak
Drivhjul: Fyrhjulsdriven

- Varmt välkomna till oss på Fordonsmäklarna
- Nyinkommen GMC Sierra leasebar med flaklock m.m.
- Vi byter in din bil
- Finans fr 4130kr/mån
- Navigator (GPS)
- Klimatanläggning 2 zoner
- Eltaklucka glas
- Aux
- USB
- Stereo Bose
- Mobiltelefon Bluetooth
- 4WD
- Xenonstrålkastare
- Skinnklädsel
- Dragkrok
- Tonade rutor
- Airbag förare/passagerare
- Isofix
- Antisladdsystem
- Antispinn
- Elhissar fram och bak
- Elspeglar
- Elstol förare med minne
- Elstol passagerare
- Backkamera
- Farthållare
- Fjärrstyrt c-lås
- Färddator
- Aut avbländande innerbackspegel
- Multifunktionsratt
- Regnsensor
- PDC fram/bak
- Servostyrning
- Stolvärme fram
- Ventilerade stolar fram
- LaneAssist
- Down Hill Descent
- Justerbart gasreglage
- Apple CarPlay
- AndroidAuto
- Röststyrning
- Anti Kollisions System
- Rattvärme
- Yttertemperaturmätare
- Åretruntdäck på Lm-fälgar
- Välkommen till Fordonsmäklarna i Sollentuna
- Bollstanäsvägen 1 (Kom Köpcentrum)
- Öppet alla dagar i veckan
- Bilens registreringsnummer:XLZ544
- (Att låna kostar pengar! Om du inte kan betala tillbaka skulden i tid riskerar du en betalningsanmärkning. Det kan leda till svårigheter att få hyra bostad teckna

abonnemang och få nya lån. För stöd vänd dig till budget- och skuldrådgivningen i din kommun. Kontaktuppgifter finns på konsumentverket.se)

FORDONSMÄKLARNA

FordonsMäklarna

FordonsMäklarna

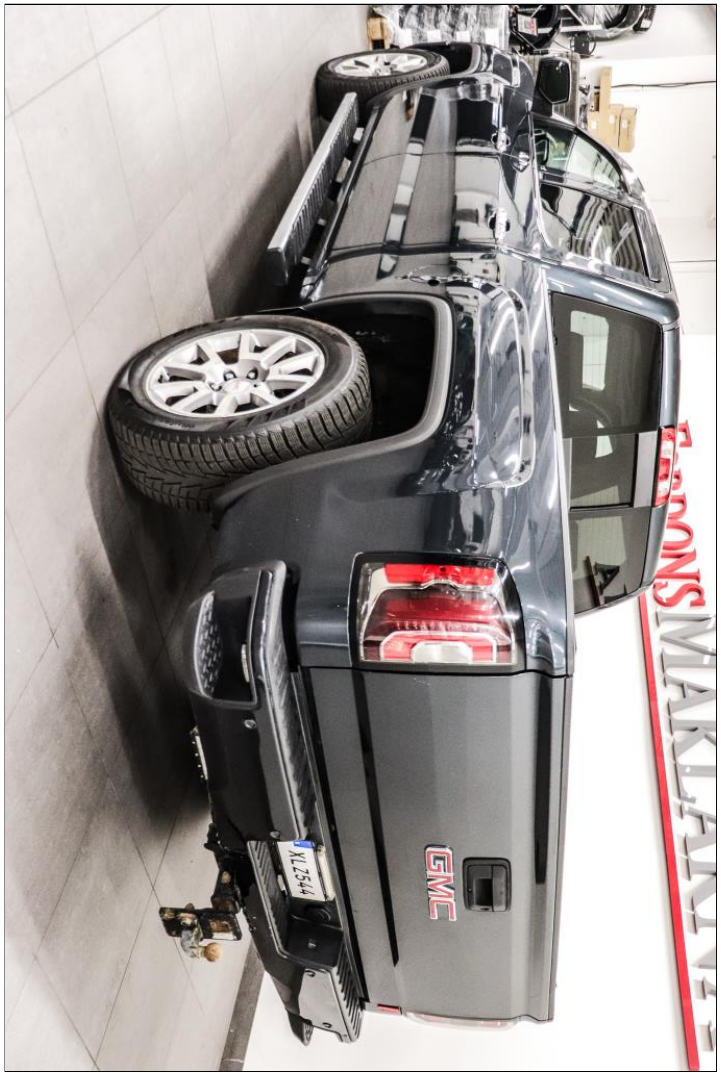

FordonsMäklarna

FORDONSMÄKLARNA

FordonsMäklarna

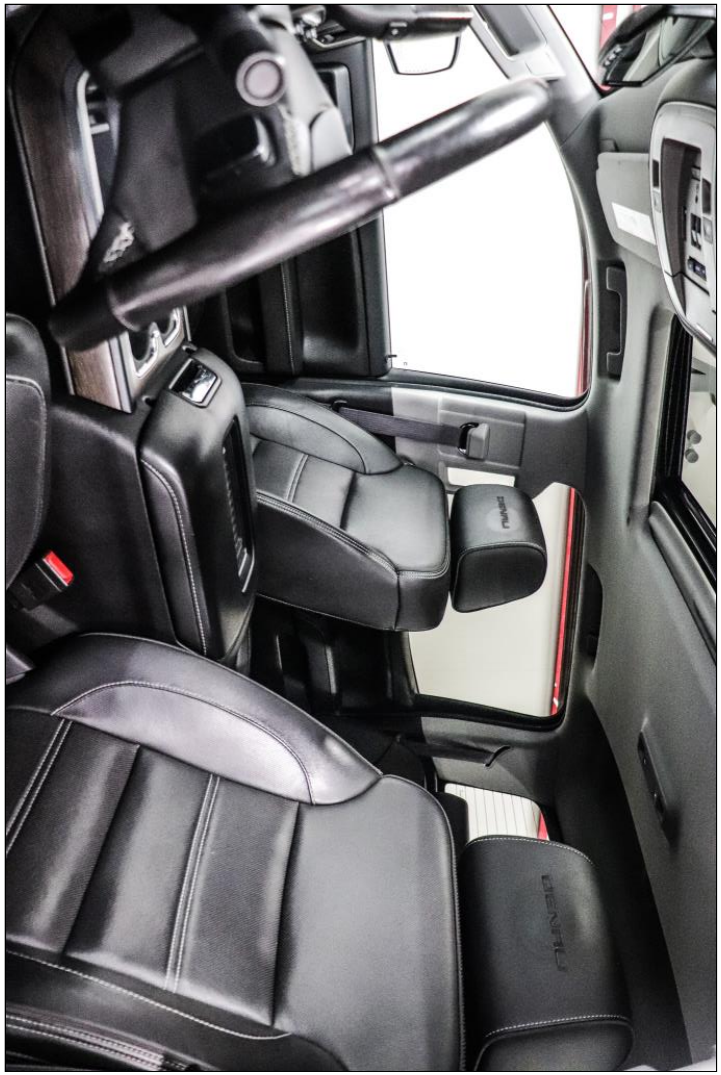

FordonsMäklarna

FordonsMäklarna

FORDONSMÄKLARNA

FORDONSMÄKLARNA

FordonsMäklarna

FORDONSMÄKLARNA

FORDONSMÄKLARNA

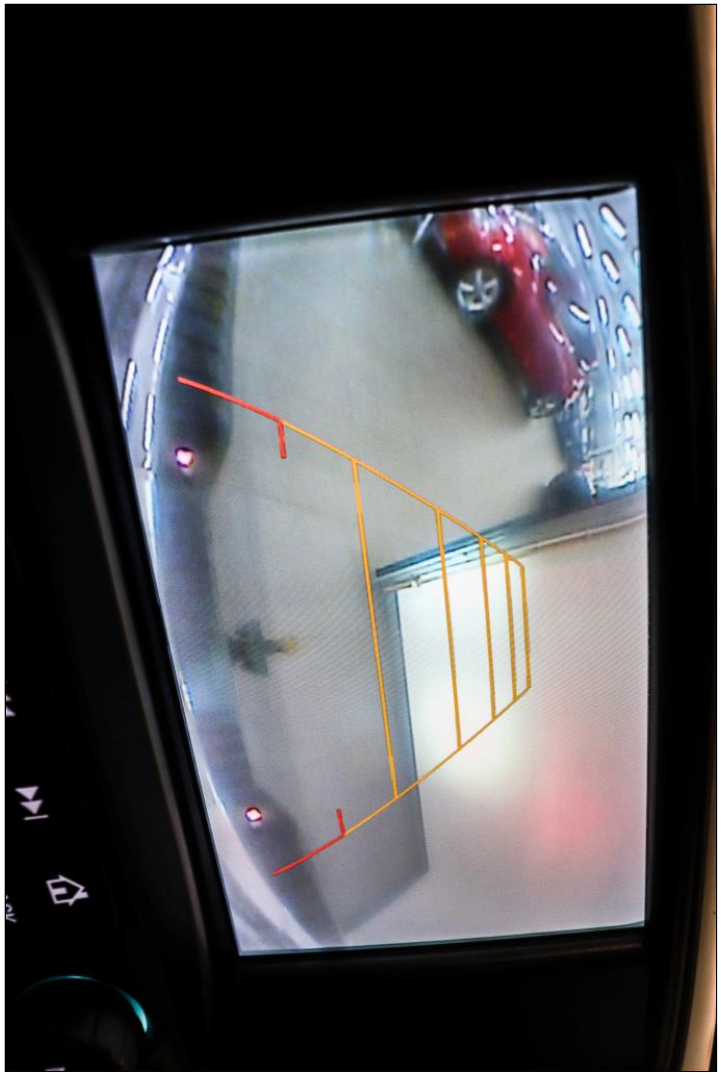

FORDONSMÄKLARNA

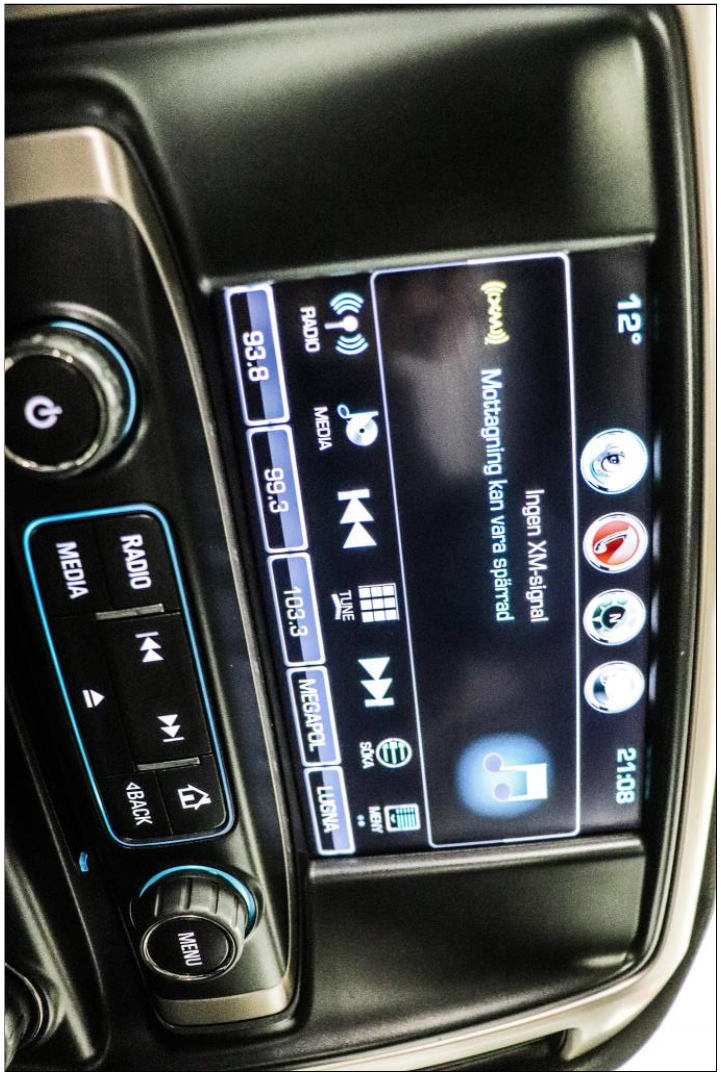
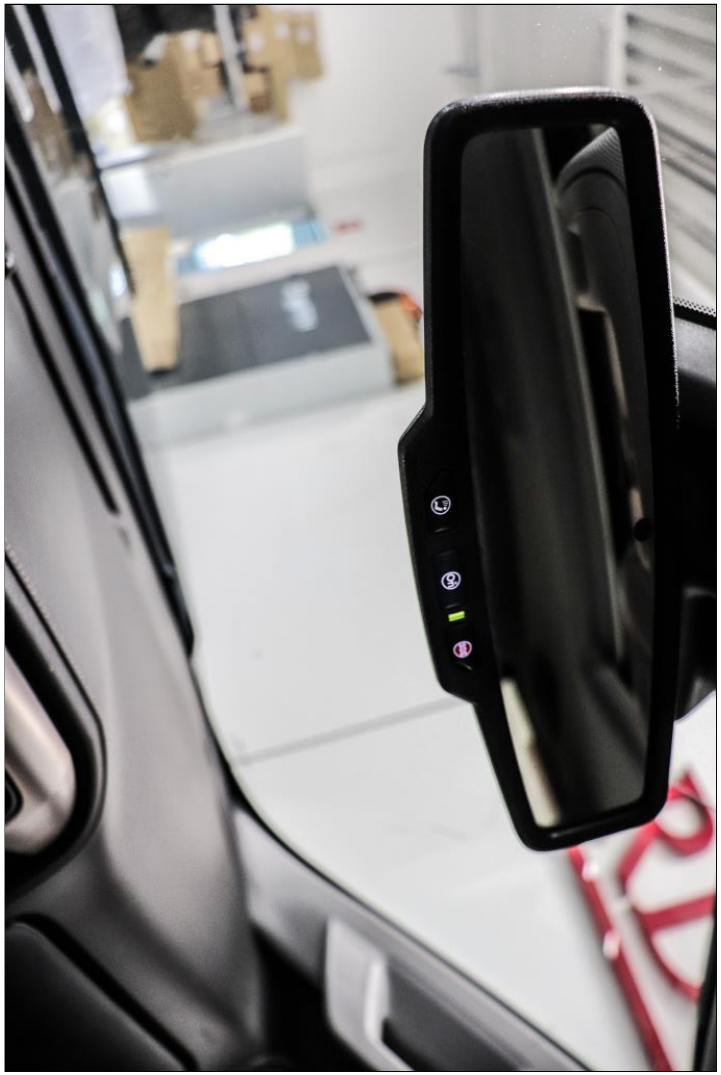
FordonsMäklarna