FORDONSMÄKLARNA

Peugeot 3008

2.0 HYBRID AUT DRAG S+V HJUL

Årsmodell: 2012
Mätarställning: 14100 mil
Växellåda: Automat
Registreringsnummer: MSR491

Färg: SVARTMETALLIC
Drivmedel: Hybrid el/bensin
Fordonstyp: Suv
Drivhjul: Fyrhjulsdriven

- Varmt välkomna till oss på Fordonsmäklarna
- Nyinkommen Peugeot 3008 Hybrid 4WD. Bilen har b.la. Dragkrok & Vinterhjul m.m.
- Upp till 3-års garanti
- Vi byter in din bil
- Komplett ifylld servicebok
- Finansiering från 1119kr/mån
- Klimatanläggning 2 zoner
- CD-stereo
- Aux
- USB
- Mobiltelefon Bluetooth
- 4WD
- Xenonstrålkastare
- Avtagbar dragkrok
- Tonade rutor
- Airbag förare/passagerare
- Antisladdsystem
- Antispinn
- Elhissar fram och bak
- Elspeglar
- Farthållare
- Fjärrstyrt c-lås
- Färddator
- Aut avbländande innerbackspegel
- Multifunktionsratt
- PDC fram/bak
- Servostyrning
- Stolvärme fram
- Sommardäck på Lm-fälgar
- Vinterhjul medföljer utan kostnad!
- Carfax protokoll
- Årsskatt 1103kr
- Bränsleförbrukning Blandad 3.5L/100km
- Välkommen till Fordonsmäklarna i Sollentuna Bollstanäsvägen 1 KOM Köpcentrum
- Öppet alla dagar i veckan
- Bilens registreringsnummer: MSR491
- (Att låna kostar pengar! Om du inte kan betala tillbaka skulden i tid riskerar du en betalningsanmärkning. Det kan leda till svårigheter att få hyra bostad teckna abonnemang och få nya lån. För stöd vänd dig till budget- och skuldrådgivningen i din kommun. Kontaktuppgifter finns på konsumentverket.se)

FordonsMäklarna

FordonsMäklarna

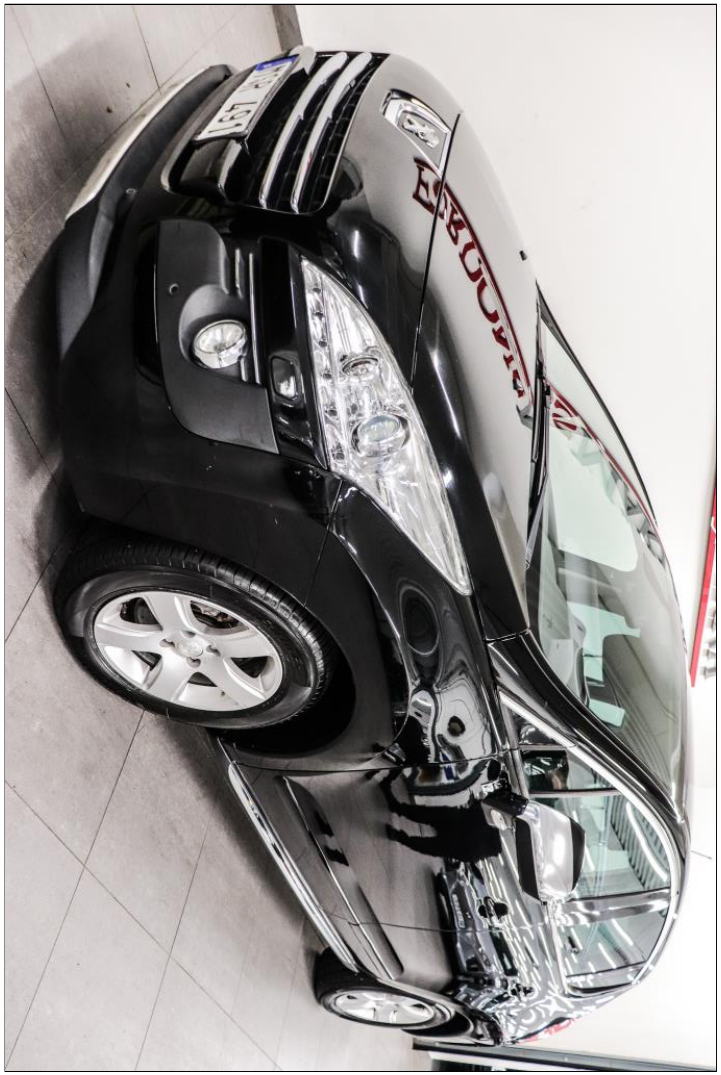

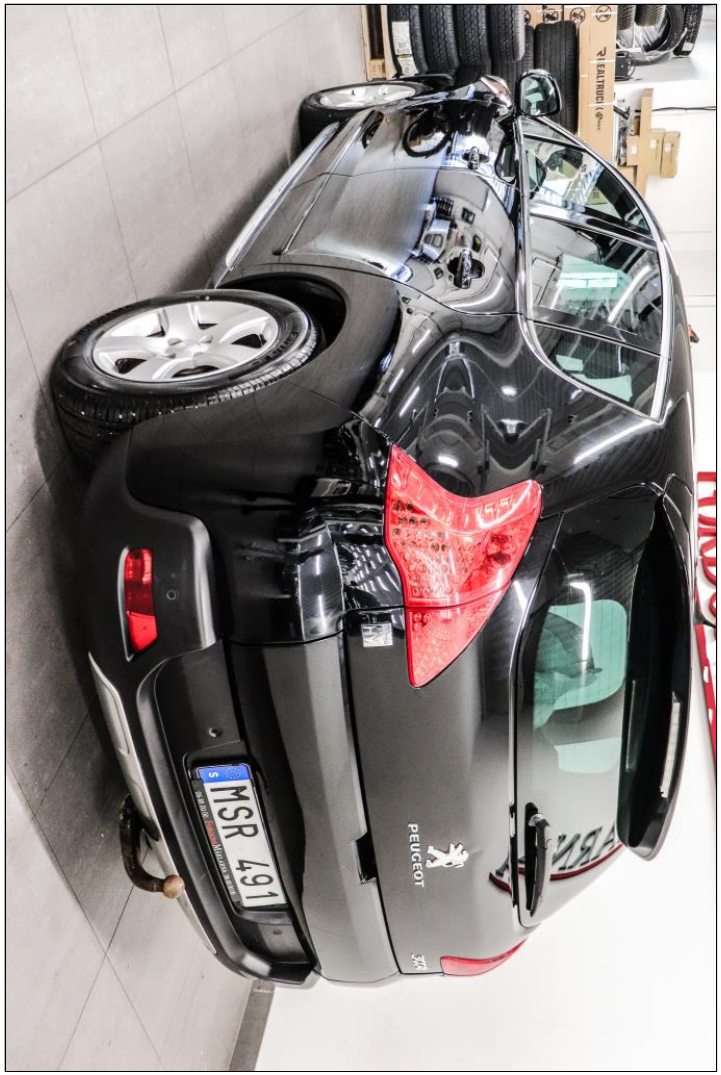

FordonsMäklarna

FordonsMäklarna

FordonsMäklarna

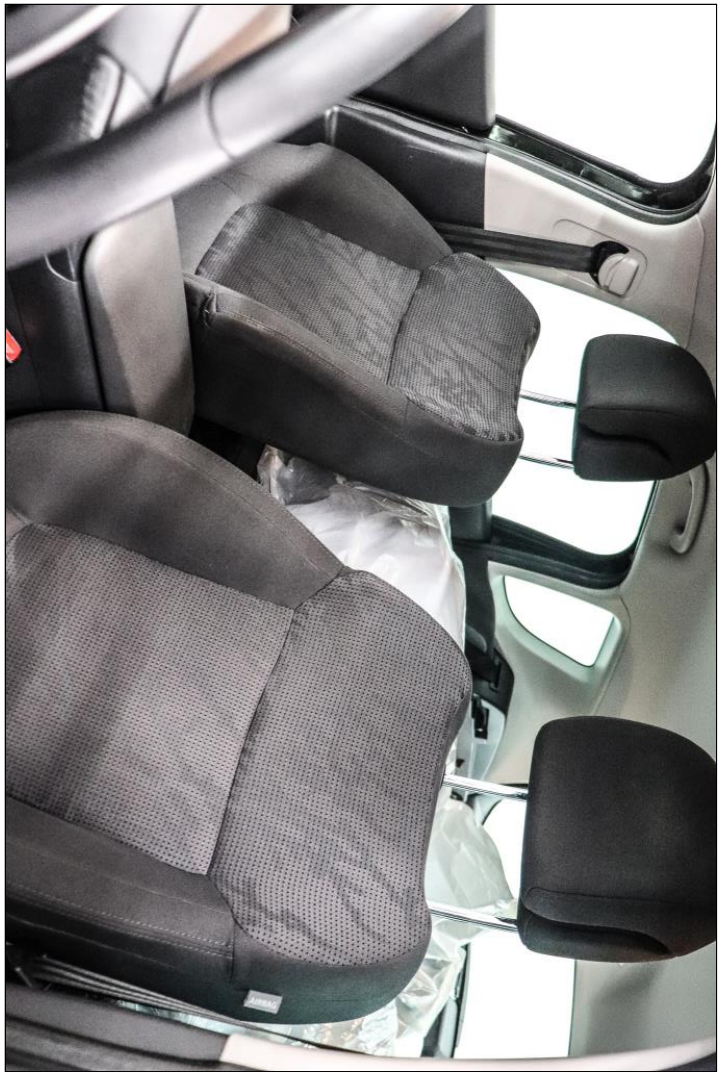

FordonsMäklarna

FORDONSMÄKLARNA

FordonsMäklarna

FordonsMäklarna
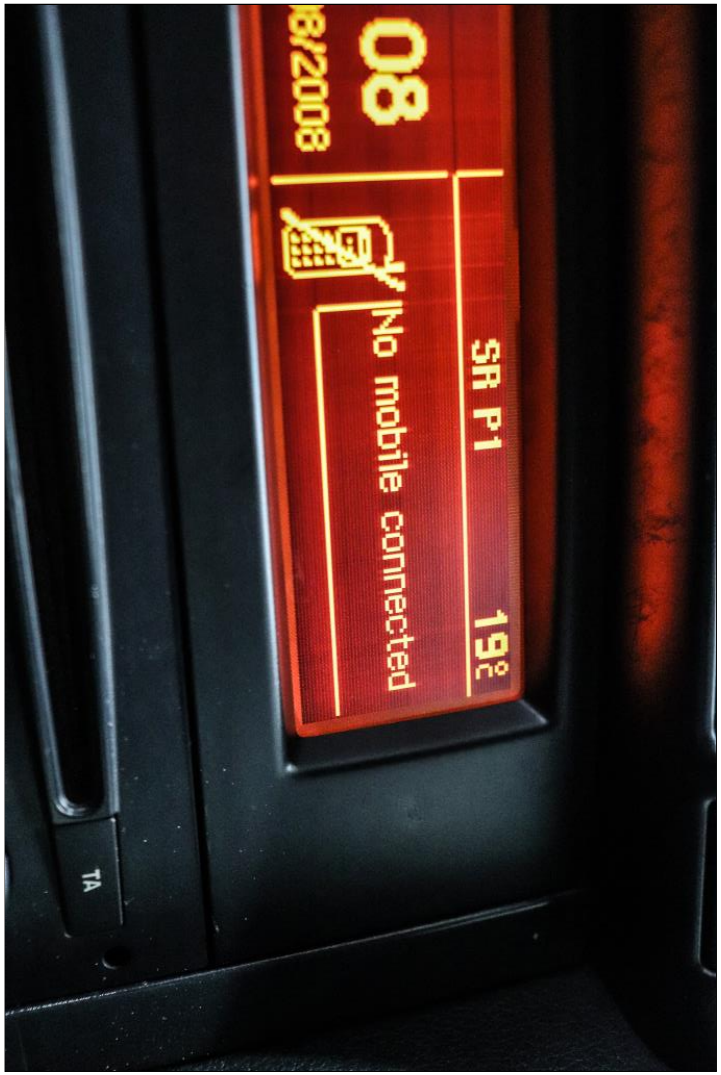
FORDONSMÄKLARNA